



Herzlich Willkommen

Im Infobereich

der kommenden 5. Klassen ab dem

Schuljahr 2021/22

der Gemeinschaftsschule mit Oberstufe Reinbek

im Schulzentrum Mühlenredder

GEMEINSCHAFTSSCHULE REINBEK



GEMEINSAM LERNEN MIT FREUDE!

Campuschule von 08/2019 bis 02/2022





# Neubau ab 02/2022





# Inhalte der Präsentation

- Die neuen 5. Klassen im Schuljahr 2021/22
- Die Arbeit in den 5. und 6. Klassen
- Die Profilklassen
- Die OGS und der Schulelternbeirat stellen sich vor
- Leistungsbewertung
- gemeinsam lernen – gemeinsam erleben
- Miteinander umgehen
- Unsere Regeln im Unterricht
- Organisatorisches
- Die Anmeldung



## Die neuen 5. Klassen im Schuljahr 2021/ 2022:

Im diesjährigen Anmeldeverfahren gibt es eine Kapazitätsbegrenzung und wir können vier Klassen aufnehmen:

5a: 25 Schülerinnen und Schüler (Profilklasse NaWi)

5b: 25 Schülerinnen und Schüler (Profilklasse Englisch)

5c: ca. 22 Schülerinnen und Schüler (I-Klasse, abhängig von der Anzahl der Integrationskinder)

5d: 25 Schülerinnen und Schüler (Profilklasse Sport)

Auf dem Anmeldebogen können Wünsche angegeben werden, mit welchen Kinder man gern in eine Klasse möchte. Treffen Sie gerne Absprachen, wer mit wem möchte und wer nicht. Wer zusammen möchte, muss auch das gleiche Profil wählen.



## Die Arbeit in den 5. und 6. Klassen

- Klassenlehrerteams
- individuelle Förderung und Forderung durch Binnendifferenzierung
- 5 Wochenstunden in den Fächern Deutsch, Mathematik und Englisch
- Neue Fächer im Stundenplan: Naturwissenschaften und Weltkunde
- ca. 29 Wochenstunden pro Klasse
- Teilnahme an Projekten und Wettbewerben (z.B. Känguru Wettbewerb, Big Challenge...)
- „Mathe macht stark“ und „Lesen macht stark“ als Förderangebote
- Förderung von Kindern mit Legasthenie im LRS Unterricht (eine Stunde)
- wechselnd Schwimm- und Sportunterricht

# Die Profilklassen



- Wir bieten Ihnen und Ihren Kindern die Möglichkeit an, sich bei der Anmeldung für eine unserer vier Profilklassen zu entscheiden.
- Die Wahlmöglichkeiten sind:
  - Naturwissenschaften
  - Englisch
  - Integrationsklasse
  - Sport
- Auf dem Anmeldeformular können Sie eine Rangfolge der Profilwünsche angeben oder kein Profil wählen.
- Sollten Sie kein Profil wünschen, geben Sie bitte kein Profilfach an.
- Achten Sie bitte unbedingt darauf, dass die Wahl eines Profilfaches mit der Wahl der angegebenen Wunschkinder übereinstimmt. (Leon möchte mit Till zusammen, also müssen die beiden das gleiche Profil wählen!)





# Die Profilklassen

- In der jeweiligen Fachrichtung wird erweiterter Unterricht stattfinden, was eine zusätzliche Stunde in der Woche bedeutet. (Beispiel Profilklassen Naturwissenschaften: Nawi wird in dieser Klasse 4-stündig, anstatt 3-stündig unterrichtet)
- Allgemeine Unterrichtsthemen können so vertiefend behandelt werden.
- Zusätzlich finden, passend zum Profulfach, ausgewählte Projekte und thematisch passende Exkursionen statt, wenn sie wieder möglich sind.
- Die Integrationsklasse erhält eine zusätzliche Klassenstunde, die bedarfsgerecht eingesetzt werden kann.
- Ab Klasse 7 endet die thematische Ausrichtung.
- Der Wahlpflichtunterricht schließt sich an.

# OGS im Schulzentrum

## Betreuungszeiten

Betreutes Mittagessen:	13.15 Uhr - 13.45 Uhr
Hausaufgabenbetreuung:	13.45 Uhr – 14.45 Uhr
Kurse und freie Betreuung:	14.45 Uhr – 15.45 Uhr

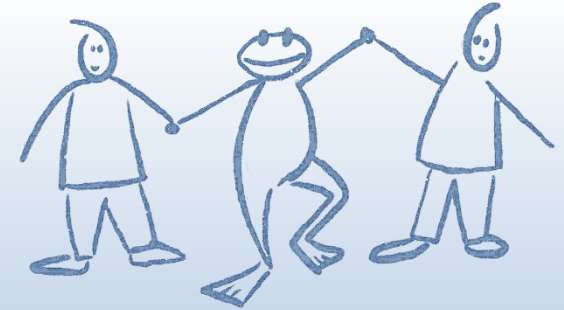

## Kurse

Floorball, Akrobatik, Capoeira, Spiele-Tester, Gitarre, Kreativ, Spaß in der Halle

## Nachhilfe

Nachhilfe von Oberstufenschülern der Gemeinschaftsschule

## Kosten

Mittagessen: 4,00 € pro Tag  
Kurse: 15,00 € pro Monat  
Nachhilfe: 7,50 € je Einheit (45 min)

## Ansprechpartner und Kontakt

Melanie Koss und Bente Ramcke  
E-Mail: [ogs@gemeinschaftsschule-reinbek.de](mailto:ogs@gemeinschaftsschule-reinbek.de)  
Tel: 01590 629 17 68  
Homepage: [www.gemeinsam-rana.de](http://www.gemeinsam-rana.de)

# Elternengagement

## Der SEB der Gemeinschaftsschule

Vorsitzende: Melanie Koss und Jens Goebel

Schriftführerin: Anna von Pluto-Prondzinski

**Kontakt:** [seb@gemeinschaftsschule-reinbek.de](mailto:seb@gemeinschaftsschule-reinbek.de)

Wir unterstützen und beraten Sie gern in allen Elternangelegenheiten.

Sie möchten sich im SEB engagieren? Gern heißen wir Sie willkommen, uns kennenzulernen und unser Team tatkräftig zu unterstützen.

Weitere Informationen entnehmen Sie gern dem Link auf der Homepage der Schule. Wir freuen uns auf Sie!



# Beispiel für einen Stundenplan

	Montag	Dienstag	Mittwoch	Donnerstag	Freitag
<b>1</b> 8.00-8.45	Deutsch	Mathematik	Mathe	Nawi	Deutsch
<b>2</b> 8.45-9.30	Klassenrat	Mathematik	Kunst	Nawi	Deutsch
<b>3</b> 9.50-10.35	Schwimmen	Deutsch	Englisch	Mathematik	Englisch
<b>4</b> 10.35-11.20	oder Sport	Deutsch	Englisch	Mathematik	Englisch
<b>5</b> 11.40-12.25	Musik	Weltkunde	Musik	Englisch	Musik
<b>6</b> 12.30-13.15	Weltkunde	Weltkunde	Lesen macht stark oder	Kunst	Profil
<b>7</b> 13.20-14.05	LRS		Mathe macht stark		

Montag bis Donnerstag

ab 13.15 Uhr bis 13.45 Uhr betreutes Mittagessen

ab 13.45 Uhr bis 14.45 Uhr Hausaufgabenbetreuung

ab 14.45 Uhr bis 15.45 Uhr flexible Betreuungszeit

Kurse finden im Zeitfenster von 14.00 Uhr bis 16.00 Uhr statt.





# Fachliche Leistungsbewertung

## Noten nach der Übertragungsskala

**Bewertung der Leistungen:** sehr gut (1), gut (2), befriedigend (3), ausreichend (4), mangelhaft (5), ungenügend (6)

Die Anzahl der „\*“ hinter der jeweiligen Note macht deutlich, auf welcher Anforderungsebene die Leistung der Schülerin/ des Schülers erbracht wurde.

Übertragungsskala	Ü	1	2	3	4	5	6	7	8
*** Anforderungsebene zum Erwerb der allgemeinen Hochschulreife (AHR)		1	2	3	4	5	6	(6)	(6)
** Anforderungsebene zum Erwerb des Mittleren Schulabschlusses (MSA)		(1)	1	2	3	4	5	6	(6)
* Anforderungsebene zum Erwerb des Ersten allgemeinbildenden Schulabschlusses (ESA)		(1)	(1)	1	2	3	4	5	6

# Fachliche Leistungsbewertung



Gemeinschaftsschule mit Oberstufe  
Reinbek

## Zeugnis

Max Mustermann

Vorname(n) und Familienname

Jahrgangsstufe , . Schulhalbjahr Schuljahr /

Laut Konferenzbeschluss vom

Deutsch	<u>3**</u>	1. Fremdsprache	
Mathematik	<u>2***</u>	<u>Englisch</u>	<u>3*</u>
<b>Naturwissenschaften</b>		<b>Gesellschaftswissenschaften</b>	
Biologie	_____	Geschichte	_____
Physik	_____	Geographie	_____
Chemie	_____	Religion / Philosophie	_____
Naturwissenschaften <sup>1</sup>	_____	Weltkunde <sup>2</sup>	_____

<sup>1</sup> Das Fach Naturwissenschaften wird alternativ zu den Fächern Biologie, Physik und Chemie unterrichtet.

<sup>2</sup> Das Fach Weltkunde wird alternativ zu den Fächern Geschichte und Geographie unterrichtet.

<b>Ästhetische Bildung, Sport</b>		<b>Arbeit, Wirtschaft und Verbraucherbildung</b>	
Kunst	_____	Technik	_____
Musik	_____	Textillehre	_____
Darstellendes Spiel	_____	Verbraucherbildung	_____
Sport	<u>2</u>	Wirtschaft/Politik	_____
Angewandte Informatik	_____		

# Fachliche Leistungsbewertung



Seite 2 des Zeugnisses für: Fina Mustermann

**Verbale Ergänzungen** zur Entwicklung der Sach-, Methoden-, Sozial- und Selbstkompetenz sowie zum allgemeinen Lern- und Sozialverhalten sind als Anlage beigefügt.

**Bemerkungen**

---

Steigt auf/Versetzt in die Jahrgangsstufe \_\_\_ Wiederholt die Jahrgangsstufe \_\_\_

Versäumnisse:  3  Tage

Reinbek, 29.01.2016

Ort, Datum

---

D. Böckmann, Schulleiter

---

K. Musterfrau, Klassenlehrerin

gesehen:

Die/Der Erziehungsberechtigte(n)

**Bewertung der Leistungen:** sehr gut (1), gut (2), befriedigend (3), ausreichend (4), mangelhaft (5), ungenügend (6)

Die Anzahl der „\*“ hinter der jeweiligen Note macht deutlich, auf welcher Anforderungsebene die Leistung der Schülerin/des Schülers erbracht wurde.

Übertragungsskala	1	2	3	4	5	6	7	8
*** Anforderungsebene zum Erwerb der allgemeinen Hochschulreife (AHR)	1	2	3	4	5	6	(6)	(6)
** Anforderungsebene zum Erwerb des Mittleren Schulabschlusses (MSA)	(1)	1	2	3	4	5	6	(6)
* Anforderungsebene zum Erwerb des Ersten allgemeinbildenden Schulabschlusses (ESA)	(1)	(1)	1	2	3	4	5	6

# Allgemeines Lern- und Sozialverhalten

Anlage Lern- und Sozialverhalten zum Zeugnis für:					
	trifft zu				
	trifft überwiegend zu				
	trifft teilweise zu				
	trifft kaum zu				

Allgemeines Lernverhalten						
1.	ließ sich nicht ablenken, lenkte andere nicht ab	<input type="checkbox"/>	<input type="checkbox"/>	<input type="checkbox"/>	<input type="checkbox"/>	
2.	konnte sich über einen längeren Zeitraum konzentrieren	<input type="checkbox"/>	<input type="checkbox"/>	<input type="checkbox"/>	<input type="checkbox"/>	
3.	beteiligte sich aktiv am Unterrichtsgespräch	<input type="checkbox"/>	<input type="checkbox"/>	<input type="checkbox"/>	<input type="checkbox"/>	
4.	beteiligte sich mit konstruktiven Beiträgen am Unterrichtsgeschehen	<input type="checkbox"/>	<input type="checkbox"/>	<input type="checkbox"/>	<input type="checkbox"/>	
5.	arbeitete motiviert mit	<input type="checkbox"/>	<input type="checkbox"/>	<input type="checkbox"/>	<input type="checkbox"/>	
6.	hielt ein angemessenes Arbeitstempo ein	<input type="checkbox"/>	<input type="checkbox"/>	<input type="checkbox"/>	<input type="checkbox"/>	
7.	konnte Arbeitsaufträge selbstständig verstehen und umsetzen	<input type="checkbox"/>	<input type="checkbox"/>	<input type="checkbox"/>	<input type="checkbox"/>	
8.	konnte Arbeitsergebnisse darstellen und präsentieren	<input type="checkbox"/>	<input type="checkbox"/>	<input type="checkbox"/>	<input type="checkbox"/>	
9.	arbeitete sauber und ordentlich	<input type="checkbox"/>	<input type="checkbox"/>	<input type="checkbox"/>	<input type="checkbox"/>	
10.	fertigte Hausaufgaben zuverlässig an und hielt die Unterrichtsmaterialien vollständig bereit	<input type="checkbox"/>	<input type="checkbox"/>	<input type="checkbox"/>	<input type="checkbox"/>	
Stärken, Schwächen, Entwicklungspotenziale, Besonderheiten:						
Sozialverhalten						
1.	hielt Regeln und Vereinbarungen ein	<input type="checkbox"/>	<input type="checkbox"/>	<input type="checkbox"/>	<input type="checkbox"/>	
2.	verhielt sich anderen gegenüber angemessen	<input type="checkbox"/>	<input type="checkbox"/>	<input type="checkbox"/>	<input type="checkbox"/>	
3.	konnte gut mit anderen im Team zusammenarbeiten	<input type="checkbox"/>	<input type="checkbox"/>	<input type="checkbox"/>	<input type="checkbox"/>	
4.	erschien pünktlich zum Unterricht	<input type="checkbox"/>	<input type="checkbox"/>	<input type="checkbox"/>	<input type="checkbox"/>	
5.	trug zur Lösung von Konflikten bei	<input type="checkbox"/>	<input type="checkbox"/>	<input type="checkbox"/>	<input type="checkbox"/>	
Stärken, Schwächen, Entwicklungspotenziale, Besonderheiten:						



# Gemeinsam lernen – gemeinsam erleben



## Klasse 5

- Einführungsphase mit Klassenlehrerunterricht und Projekten
- „Kennenlernfahrt“ der Jahrgangsstufe in den Wildpark
- Jahrgangsfest
- Präventionsveranstaltungen (z.B. Sozial- und Anti-Mobbing-Training, Ampelprojekt – Grenzen bestimmen...)
- Teilnahme an Wettbewerben (z.B. Känguru Wettbewerb, Big Challenge...)
- Unterricht findet grundsätzlich gemeinsam statt
- binnendifferenzierter Unterricht
- Aufbau der Klassenarbeiten für alle Anforderungsebenen
- individuelle Förderung und Forderung
- Profilklassen

## Klasse 6

- siehe oben
- Präventionsveranstaltungen (z.B. Basisseminar legale/illegale Drogen, Cybermobbing...)
- Vorlesewettbewerb
- Klassenfahrt
- Girls´and Boys´Day
- Vera Mathe



# Gemeinsam lernen – gemeinsam erleben

ab Klasse 7

- Wahl eines vierstündigen Wahlpflichtfaches, dadurch findet eine individuelle Schwerpunktbildung statt.
- In 2020/21: Gestalten, Wirtschaft und Politik, Französisch, Angewandte Naturwissenschaften und Technik
- Deutsch, Mathe und Englisch jetzt nur noch vierstündig
- Neue Fächer im Stundenplan: Geografie und Geschichte
- Präventionsveranstaltungen (z.B. Ampelprojekt-Grenzen bestimmen, Cybermobbing...)
- Englandfahrt als Highlight, wir hoffen sehr auf das Jahr 2022

# Gemeinsam lernen – gemeinsam erleben



## Klasse 8

- **Praktikum 1** (Dauer: 2 Wochen, Zeitraum: vor den Osterferien)
- am Ende des ersten Halbjahres der Klassenstufe 8  
Prognose über den zu erwartenden Abschluss
- Präventionsveranstaltungen (z.B. Projekt „Klarsicht“...)
- alle Schülerinnen und Schüler steigen auf,  
(Auf Antrag der Eltern ist ein Überspringen oder  
Wiederholen einer Klasse bei besonderen Situationen  
möglich.)

# Gemeinsam lernen – gemeinsam erleben



ab Klasse 9

- Praktikum 2 (Dauer: 2 Wochen, Zeitraum: vor den Herbstferien)
- Berufsberatung
- Wahl eines zweistündigen Wahlpflichtfaches
- Projektarbeit und -prüfung
- Klassenfahrt
- evtl. Erster allgemeinbildender Schulabschluss
- Versetzung (kein automatisches Aufsteigen!) in Klasse 10





Gemeinsam lernen – gemeinsam erleben

Klasse 10

- Mittlerer Schulabschluss und/oder Übergang in die Oberstufe
- Berufsberatung
- Projekt „Jugend im Rathaus“



# Gemeinsam lernen – gemeinsam erleben

## Klasse 11-13

- Klasse 11: Einführungsphase in die Oberstufe mit verschiedenen Profilen
- Klasse 12: Qualifikationsphase 1; Wirtschaftspraktikum, Studienfahrt, Fachhochschulreife
- Klasse 13: Qualifikationsphase 2: Abiturprüfungen



# Miteinander umgehen

**Unserer Gemeinschaft liegt sehr viel an einem respektvollen und friedlichen Umgang.**

**Dafür bedarf es geregelter Grundlagen:**

- Schulgesetz/Gemeinschaftsschulordnung
- aktive und engagierte Schülervvertretung
- Schulordnung (ist im Schulplaner enthalten)
- Präventionsarbeit
- viele außerschulische Veranstaltungen
- Trainingsraumkonzept
- Regeln im Unterricht
- Schulplaner (Hausaufgaben, Kommunikationsmittel)
- Zusammenarbeit mit der Schulsozialarbeiterin Frau Barthels im Hause



# Unsere Regeln im Unterricht

- 1. Ich höre zu.**
- 2. Ich melde mich und warte, bis ich aufgerufen werde.**
- 3. Ich arbeite im Unterricht mit.**
- 4. Ich verhalte mich rücksichtsvoll und höflich.**
- 5. Ich achte das Eigentum anderer.**
- 6. Ich befolge die Anweisungen meiner Lehrerinnen und Lehrer.**





# Organisatorisches

- Eine Materialliste wird mit der Einladung zur Einschulung verschickt.
- Der erste Elternabend findet vor den Sommerferien statt.
- Die Klasseneinteilung wird per Post zugesandt (Datenschutz).
- Die Einschulung findet am Dienstag, den 03.08.2020 um 11.45 Uhr in unserer Sporthalle statt.
- Fahrkarte für anspruchsberechtigte Schülerinnen und Schüler sind im Schulbüro erhältlich.
- Sie können einen Rückrufwunsch im Sekretariat hinterlassen  
Tel.: 040-727 540 50
- Anmeldebögen und Termine finden Sie auf der Homepage .

# Die Anmeldung vom 22.02. bis 03.03.2021



- In der Zeit von 8.00-12.00 Uhr können Sie Ihre Unterlagen am Sekretariat abgeben. Dafür klopfen Sie bitte außen an das Fenster (gelbes Schild). Achten Sie bitte jederzeit auf den notwendigen Abstand und betreten Sie das Schulgelände nur mit einer Mund-Nase-Bedeckung.
- Laden Sie sich bitte den Anmeldebogen zuvor von der Homepage herunter.
- Im Notfall holen Sie sich einen Anmeldebogen am Sekretariat ab (s.o.)
- Geben Sie alle notwendigen Unterlagen vollständig und von allen Erziehungsberechtigten unterschrieben am Fenster des Sekretariats ab. Bitte beachten Sie, dass nur vollständige Anmeldungen angenommen werden.
- Die Anmeldung kann auch per Post an uns geschickt werden.  
GMS Reinbek, Mühlenredder 30, 21465 Reinbek



# Die Anmeldung vom 22.02. bis 03.03.2021

## Wir benötigen:

- **Kopie** des Zeugnisses 1. Halbjahr/ 4.Klasse
- **Kopie** der Geburtsurkunde
- Ggfs. **Kopien** von Bescheinigungen über LRS oder Lernplänen
- Den **originalen** Anmeldeschein mit Unterschriften aller Erziehungsberechtigten
- Die Schulübergangsempfehlung
- Ein Passbild (für Fahrschüler 2)
- Den Anmeldebogen mit den Unterschriften **aller Erziehungsberechtigten**



Im Namen aller Mitglieder unserer  
Schulgemeinschaft bedanken wir uns  
für Ihr Interesse!

Simone Lührs

Koordinatorin 5-7

Dirk Böckmann

Schulleiter